

Aandacht voor subsidies



*This slide contains a slide
transition, please do not remove.*

alfa



accountants
en adviseurs

Aandacht voor subsidies

Door: Valentijn van Riel en Dick Kievit

Datum: Februari 2023

Even voorstellen



Valentijn van Riel
Bedrijfskundig adviseur



Dick Kievit
Bedrijfskundig adviseur

Agenda

- *Subsidies fiscale regelingen*
 - MIA/Vamil en EIA
- *Cash subsidies*
 - ISDE
 - Provincies
- *Energie subsidies*
 - TEK
 - Energietoeslag
- *POP3 subsidies*
 - SABE
 - GLB 2023: Vestigingssteun (jonge landbouwer)
Samenwerking voor generatievernieuwing
Investerings voor uw bedrijf

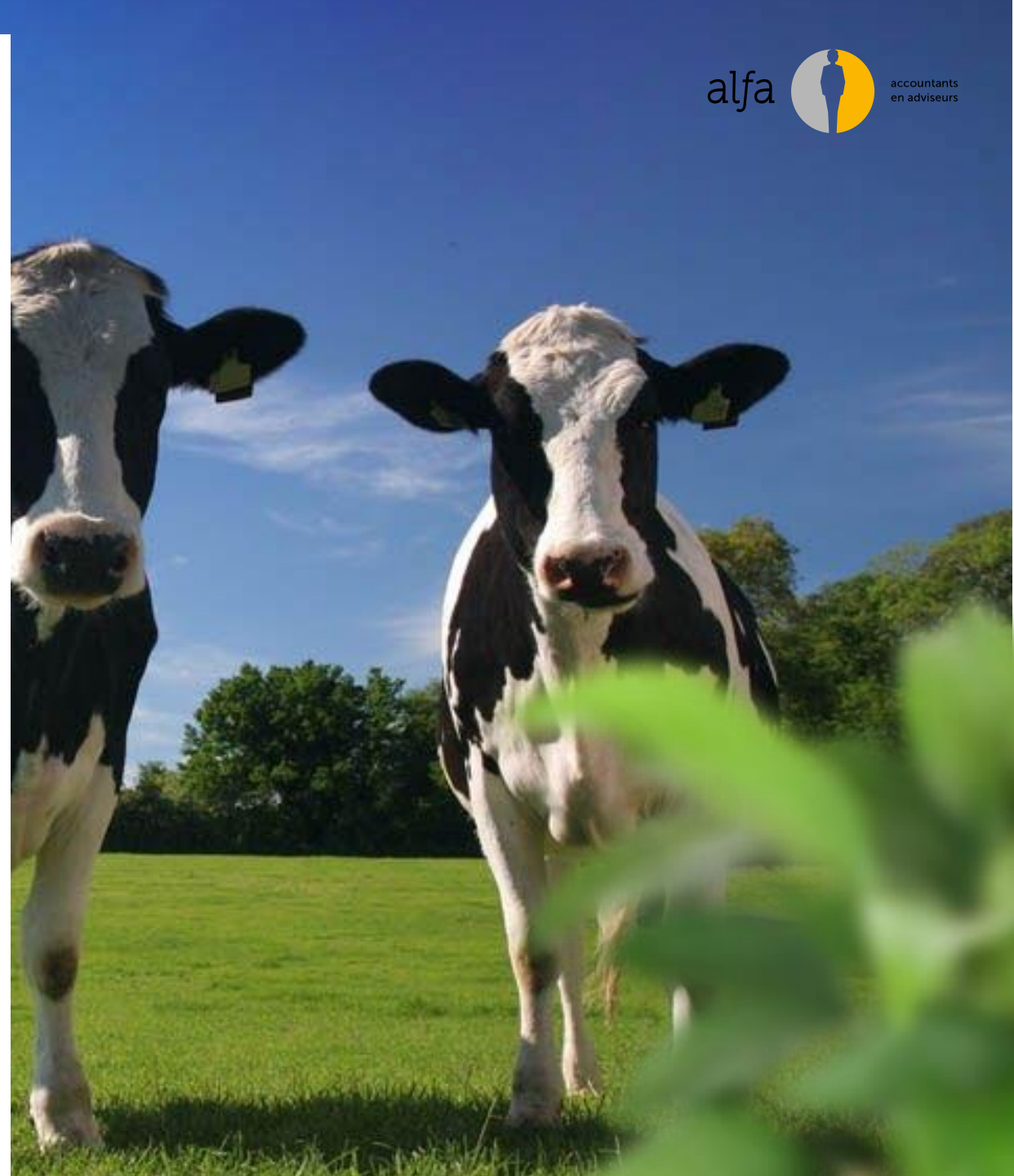

Fiscale regelingen

- KIA (kleinschaligheidsinvesteringsaftrek)
- MIA/Vamil (milieu investeringsaftrek en willekeurige afschrijving)
- EIA (energie investeringsaftrek)

Niet alle combinaties zijn mogelijk

- Geen samenloop EIA en MIA
- EIA óf MIA/Vamil wel in combinatie met KIA
- EIA en MIA/Vamil niet te combineren met ISDE (subsidie)



Milieu-investeringsaftrek (MIA/VAMIL)

Voorwaarden:

- Investeren in bedrijfsmiddel dat op de milieulijst staat
- Bedrijfsmiddel is niet eerder gebruikt
- Meldingsbedrag ten minste € 2.500
- Melding binnen 3 maanden dat u de investeringsverplichting bent aangegaan (datum opdrachtbevestiging of koopovereenkomst, **niet** factuur)
- Geen samenloop met EIA
- Generiek omschreven bedrijfsmiddelen (investeringsverplichting te melden o.b.v. terugverdientijd)
- Specifiek omschreven bedrijfsmiddelen (investeringslijst)
- Aftopping



Milieu-investeringsaftrek (MIA/VAMIL)

MIA/Vamil lijst wijzigingen ten opzichte van 2022:

- 18 bedrijfsmiddelen vervallen.
Weinig meldingen op deze bedrijfsmiddelen.
- 22 bedrijfsmiddelen opgenomen.
(bv. machines op waterstof)
- Extra voorwaarden maatlatstallen
 - melkveehouderij dient grondgebonden te zijn.
 - varkens- en pluimveestallen geen uitbreiding dieren.



Milieu-investeringsaftrek (MIA/VAMIL)

Legenda bij de Milieulijst

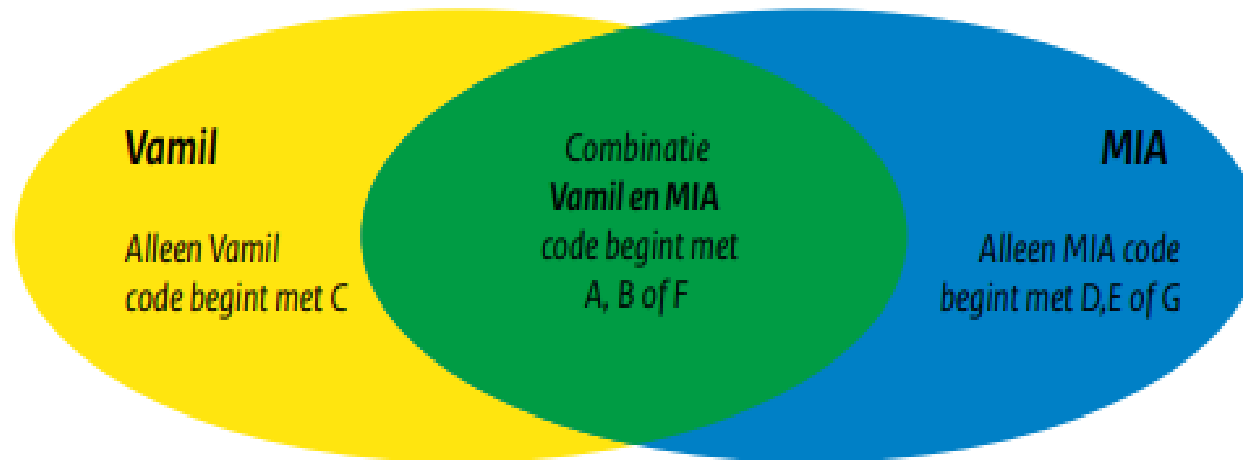

Uitleg letters A t/m G

A = 36% MIA + 75% Vamil

B = 27% MIA + 75% Vamil

C = alleen 75% Vamil

D = alleen 36% MIA

E = alleen 27% MIA

F = 45% MIA + 75% Vamil

G = alleen 45% MIA

MIA en Vamil zijn twee aparte regelingen met een grote overlap.

Voor de meeste bedrijfsmiddelen kunt u zowel MIA- als Vamil- voordeel krijgen.



Milieu-investeringsaftrek (MIA/VAMIL)

Voorbeelden:

- Maatlatstallen
- Mestverzamelrobot
- Automatisch ruwvoermengsysteem en zelfrijdend autonoom ruwvoersysteem
- Spuitmachine voor plaats specifieke toediening met doponafhankelijke aansturing
- Plaats specifieke bemestingsapparatuur
- Omgekeerde, onderwater- of peil gestuurde drainage
- Permanente afdekinstallatie voor kuilvoerplaatsen
- Lely Sphere
- Hagelnetten
- Elektrische machines



Subsidie voorbeeld

Investering in Lely Sphere voor € 175.000 met 45% MIA.

Investering mestverzamelrobot voor € 25.000 met 27% MIA.

In dit voorbeeld wordt geen rekening gehouden met Vamil.

Hoeveel is de belastingbesparing in € (afgerond)?

A € 16.250

B € 22.000

C € 31.500

D € 42.250



Subsidie voorbeeld

Alle antwoorden zijn goed!

Belastingbesparingen zijn afhankelijk van onderstaande punten:

- Welke ondernemingsvorm heeft onderneming voor de inkomstenbelasting of vennootschapsbelasting
- Hoogte van de winst van de onderneming.
- Inkomstenbelasting zijn er 2 tarieven 37% (afgerond) en 49,5%.
- Vennootschapsbelasting zijn er 2 tarieven 19% en 25,8%.



Subsidie voorbeeld

Berekening uitkomst hoogste belastingbesparing.

- Investering Lely Sphere van € 175.000 met 45% MIA = € 78.750
- Investering mestverzamelrobot van € 25.000 met 27% MIA = € 6.750
- Extra fiscale aftrekpost MIA € 85.500

- Belastingbesparing € 85.500 x 49,5% IB tarief = € 42.250 (afgerond)



Energie-investeringsaftrek (EIA)

Aftrek EIA 45,5%

Voorwaarden:

- Investeren in bedrijfsmiddel dat op de energielijst staat
- Bedrijfsmiddel is niet eerder gebruikt
- Meldingsbedrag ten minste € 2.500
- Melding binnen 3 maanden dat u de investeringsverplichting bent aangegaan (datum opdrachtbevestiging of koopovereenkomst, niet factuur)
- Geen samenloop met MIA, ISDE of SDE+



Energie-investeringsaftrek (EIA)

EIA lijst wijzigingen ten opzichte van 2022:

- Bedrijfsmiddelen vervallen vanwege hogere energieprijzen.
Terugverdientijd binnen 5 jaar.
(bv. LED verlichtingssysteem)
- Nieuwe bedrijfsmiddelen opgenomen.
(bv. lucht/water warmtepompen met een vermogen > 70kW)
- Extra voorwaarden zonnepanelen niet aangesloten elektriciteitsnet
- accu met een capaciteit van ten minste 15 kWh.



Energie-investeringsaftrek (EIA)

Voorbeelden:

- Zonnepanelen
- Zonnecollectoren
- Isolatie bestaande constructies
- Warmtepompboilers
- Energiezuinige ventilatoren
- Voorkoeler melk incl. warmteterugwinning
- Toerengeregelde vacuümpomp
- Accu voor opslag van duurzaam geproduceerde elektriciteit



Energie-investeringsaftrek (EIA)

Zonnepanelen belangrijkste voorwaarden:

- Minimaal 15 kilowattpiek aan zonnepanelen (ook reeds eerder geplaatste panelen tellen mee)
- Kleinverbruikersaansluiting (maximaal 3*80 Ampere)
- Indienen aanvraag op e-loket (RVO) binnen 3 maanden ná het aangaan van de investeringsverplichting



Investeringssubsidie duurzame energie (ISDE)

Cash subsidie

Voorwaarden:

- Investeren in bedrijfsmiddel dat op de lijst staat
- Bedrijfsmiddel is niet eerder gebruikt
- U vraagt eerst de subsidie aan, voordat u de koopovereenkomst voor het apparaat sluit.
- Geen samenloop met MIA, EIA of SDE+



Investeringssubsidie duurzame energie (ISDE)

Voorbeelden:

- Zonnepanelen (€ 125,- per kWh) Belangrijkste voorwaarden:
 - Kleinverbruikersaansluiting (maximaal 3*80 Ampere)
 - Het netto eigen verbruik op de kleinverbruikersaansluiting is minimaal 50.000 kWh in het jaar voorafgaand aan de subsidieaanvraag.
 - Minimaal 15 kilowattpiek aan zonnepanelen.
- Windmolen (€ 66,- per m² rotoroppervlak)
 - Een windmolen moet een minimaal rotoroppervlak hebben van 50 m².
- Warmtepompen (lijst warmtepompen met subsidiebedrag)
- Zonneboiler (lijst zonneboiler met subsidiebedrag)



Subsidie – Provinciaal Zuid-Holland

- Zonnig Zuid-Holland – subsidie zonnepanelen, asbestverwijdering of versterken dak.
 - PV-panelen in combinatie met constructief versterken dak.
 - Lichtgewicht PV-panelen op dak aantoonbaar constructief niet geschikt.
 - PV-panelen in combinatie met asbestverwijdering.
 - Voorwaarden:
 - Minimaal 15 kilowattpiek aan zonnepanelen
 - subsidie bedraagt €80 per gerealiseerde kWp
 - Subsidieregeling loopt t/m 2023
 - Zonnig Zuid-Holland wel in combinatie met EIA
 - Aanvragen investeringsverplichting bent aangegaan, maar nog niet gestart met leggen PV-panelen.



Subsidie – Voorbeeld

Investering in zonnepanelen met 80.000 kWh voor € 76.400.

In dit voorbeeld gaan we uit van een ondernemer voor de inkomstenbelasting tarief 37%.

Onderneming gevestigd in Zuid-Holland.

Hoeveel is de belastingbesparing en cash subsidie in € (afgerond)?

A € 6.300

B € 12.850

C € 15.000

D € 18.185



Subsidie – Voorbeeld

Voor deze ondernemer is de hoogste belastingbesparing antwoord D van toepassing!

Berekening uitkomst hoogste belastingbesparing en cash subsidie.

- Subsidie Zonnig Zuid-Holland 80,000 KW x € 80 = € 6.400
- Investering zonnepanelen € 76.400
 Subsidie Zonnig Zuid-Holland € 6.400 -/-
 Investeringsbedrag voor EIA € 70.000 x 45,5% EIA =€ 31.850
- Belastingbesparing € 31.850 x 37% IB tarief = € 11.785 (afgerond)
- Totaal belastingbesparing en cash subsidie € 18.185
- Voor andere ondernemers kunnen antwoorden van A (ISDE) of B (EIA) van toepassing zijn.



Subsidie – Provinciaal Gelderland

- Innovatie en modernisering
 - stikstofemissie verminderen (moderniseren oudere stallen)
- Voorwaarden modernisering
 - bewezen systeem verminderen stikstofuitstoot stalsysteem (bv Lely Sphere of stofzuiger)
 - stikstofneerslag (mol) op de volgende Natura 2000 gebieden:
 - Veluwe
 - Rijntakken
 - Gebieden Achterhoek
- Maximale subsidie € 150.000,-. Afhankelijk percentage verlaging stikstofemissie
- Wel in combinatie met MIA/Vamil.



Subsidie – Provinciaal Noord-Brabant

- Transitie veehouderijen
 - Dierenwelzijn vleeskuikens
 - omschakeling naar Beter Leven Keurmerk 1
 - € 7,50 per m² extra staloppervlak. (max € 15.000,-)
 - Kavelruil en inrichting landbouwgronden
 - kavelruilplan.
 - maximum van € 800,- per te ruilen ha.
 - Omschakeling natuurinclusieve landbouw
 - businessplan opstellen.
 - € 10.000,- per businessplan.



Subsidie – Provinciaal Utrecht

- Bedrijfsverplaatsing
 - verplaatsing agrarisch bedrijf
 - percelen te ontwikkelen natuur 2023 in het natuurbeheerplan.
 - percelen onder A12, langs rivier de Linge, de Lek en langs Diefdijk.
 - subsidie: voorbereiding (100%)
 - verhuizing (100 % tot maximum € 10.000,-)
 - noodzakelijke investeringen (40%)
 - grond (afhankelijk per ha tot maximum € 500.000)



Investeringssubsidie duurzame energie (ISDE)

Ook voor woningeigenaren: (woning hoofdverblijf en bouwjaar voor 2019)

- Isolatiemaatregelen (subsidiebedrag per m²)
1 maatregel vanaf 2023. (was 2 maatregelen)
April 2022 één isolatiemaatregel gedaan wel subsidieaanvragen
 - Spouwmuurisolatie
 - Gevelisolatie
 - Bodem- of vloerisolatie
 - Dakisolatie of zolder- of vlieringvloerisolatie
 - Glasisolatie



Investeringsubsidie duurzame energie (ISDE)

Ook voor woningeigenaren: (woning hoofdverblijf en bouwjaar voor 2019)

- Warmtepomp (lijst warmtepompen met subsidiebedragen)
- Zonneboiler (lijst zonneboiler met subsidiebedragen)
- Aansluiting op een warmtenet (subsidiebedrag € 3.325,-)
- Elektrische kookvoorziening (subsidiebedrag € 400,-)



Subsidie (algemeen)

- Informeer **eerst** bij Alfa voordat de investeringsverplichting aan wordt gegaan!
- Subsidies dienen vaak voorafgaand aan de opdrachtbevestiging te worden aangevraagd
- Kijk goed naar de voorwaarden van de mogelijke subsidie
- Informeer ook bij de provincie, provincies hebben vaak eigen subsidiebudgetten met eigen voorwaarden.



Tegemoetkoming Energiekosten (TEK)

- Energie-intensieve bedrijven
- Tijdelijke tegemoetkoming tot eind 2023
- De regeling komt naast het ingestelde energieplafond en is 1 aanvraag en 1 vaststelling.
- De TEK gaat geleden vanaf 1 november 2022 tot en met 31 december 2023. Maar kan waarschijnlijk pas in het eerste kwartaal van 2023 worden opgesteld.



Tegemoetkoming Energiekosten (TEK)

Voorwaarden:

- Het bedrijf heeft < 250 werknemers, > 50 miljoen jaaronzet of een balans totaal van > 43 miljoen.
- Het bedrijf staat ingeschreven bij het Handelsregister.
- De energiekosten bestaan minimaal uit 7% van de omzet.
- Subsidie maximaal 50% kostenstijging energie.
Standaard jaarverbruik ingeschat.
Modelprijs 2022 gemiddelde energietarieven 4^e kwartaal 2022.
Drempelprijs van € 1,19 m³ en € 0,35 kWh.
- Er geldt een maximumvergoeding van €160.000.



Tegemoetkoming Energiekosten (TEK) Intensiteitstoets



Tegemoetkoming Energiekosten (TEK)

Berekening voorschotbedrag



Tegemoetkoming Energiekosten (TEK)

Berekening definitief subsidiebedrag

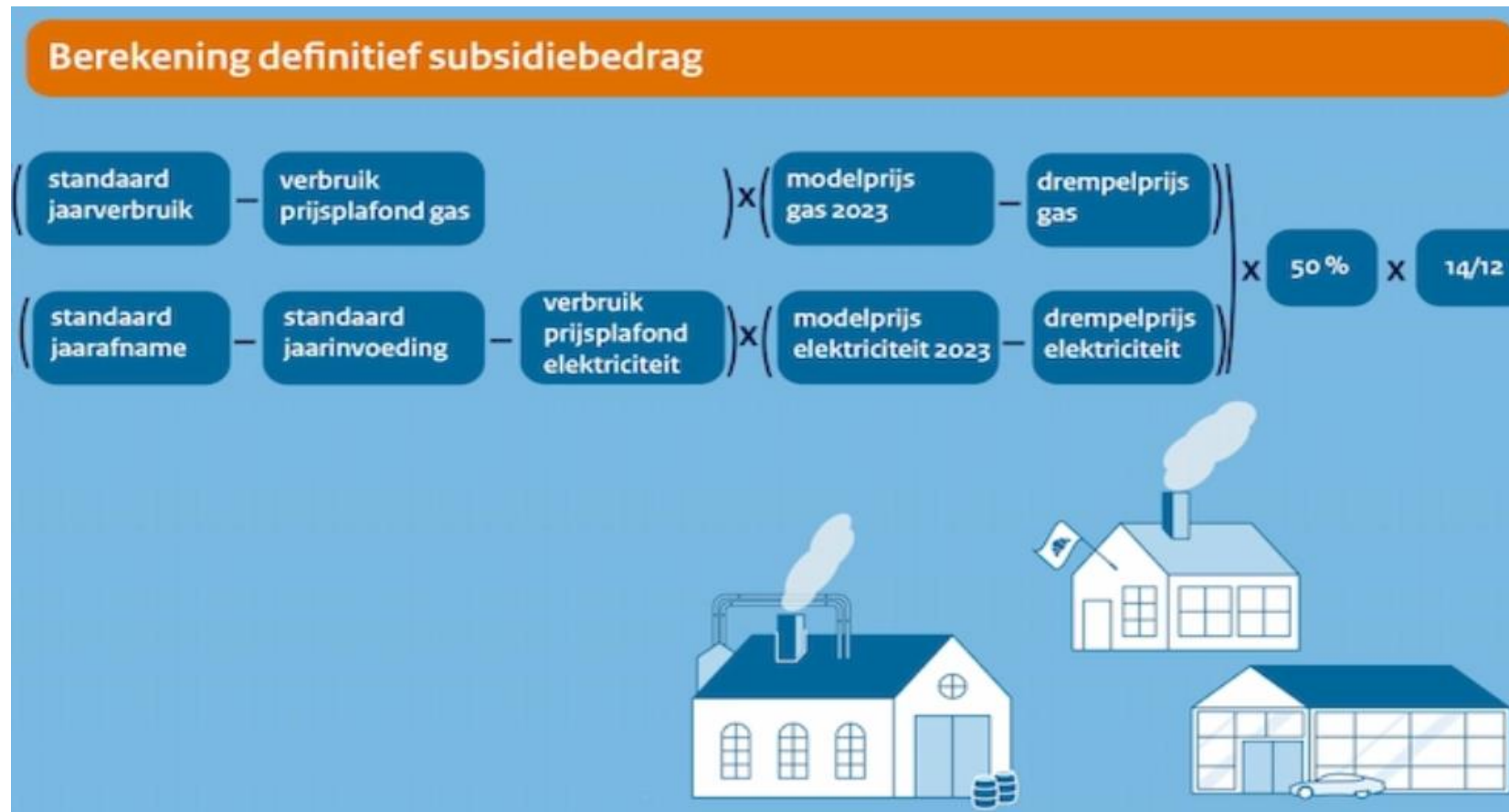

Energietoeslag

- Toeslag van € 1.300.
- Aanvraagperiode per gemeente verschillend. (bv tot 31 december 2022 of 1 juli 2023)
- Doelgroep: mensen met een inkomen <120% van het wettelijk minimumloon.

Hoeveel is 120% van het sociaal minimum?

Leefvorm	Netto maandinkomen (inclusief vakantietoeslag)
Alleenstaand, 21 jaar tot pensioenleeftijd	€ 1.310,05
Alleenstaande ouder, 21 jaar tot pensioenleeftijd	€ 1.310,05
Gehuwd of samenwonend, 21 jaar tot pensioenleeftijd	€ 1.871,50
Alleenstaand en gepensioneerd	€ 1.455,67
Gehuwd of samenwonend en gepensioneerd	€ 1.971,05

Bruto betekent dit een inkomen van zo'n € 25.000,-



Energietoeslag

Welke personen komen in aanmerking?

- Alleen AOW-uitkering.
- Ondernemer heeft zijn onderneming gestaakt en leeft van vermogen.
- Ondernemer heeft te maken met ondernemingsverliezen. (bv hoge energielasten)
- Ondernemer heeft tijdelijk weinig inkomen.

Raadpleeg altijd de website van de gemeente voor de exacte voorwaarden!



SABE-regeling

Nieuwe openstelling waarschijnlijk 2^e kwartaal 2023.

- Advies over duurzame landbouw voor agrariërs (adviesvouchers van €1.500)
 - Per kalenderjaar één voucher aanvragen.
 - Advies van erkend adviseur op aandachtsgebieden A1 t/m A6 of E1 t/m E4.
- Bedrijfsplan voor omschakeling naar duurzame landbouw (bedrijfsplanvouchers van €6.000)
 - Bedrijfsplanvouchers maximaal eens in de drie jaar aanvragen.
 - Bedrijfsplan door erkend adviseur op aandachtsgebieden E3 en E4.
- Erkend bedrijfsadviseurs Alfa op de volgende aandachtsgebieden A1, A5, E1, E3 en E4.



SABE-regeling

Aandachtsgebieden kringlooplandbouw

Aandachtsgebied	Uitleg
A1 Stikstofemissie en hergebruik nutriënten	Brongericht verminderen van uitstoot van ammoniak, nitraat en fosfaat naar bodem, water en lucht.
A2 Gezonde bodem, water en teeltsystemen	Duurzaam bodembeheer of groeimediumbeheer met integrale aandacht voor (grond)water en teeltsysteem.
A3 Weerbare teeltsystemen en gewasbescherming	Weerbare teeltsystemen waarbij minder behoefte is aan gewasbeschermingsmiddelen.
A4 Circulair gebruik van gewassen, grondstoffen en nieuwe plantaardige eiwitbronnen	Nieuwe en aangepaste gewassen, grondstoffen en bewerkingen hiervan die bijdragen aan hergebruik of nieuwe, meer diverse of verbeterde eiwitteelten en -bronnen.
A5 Natuurinclusieve landbouw	Ontwikkeling natuurinclusieve landbouw en herstel van biodiversiteit op en rondom landbouwondernemingen.
A6 Precisielandbouw	Precisielandbouw door inzet van gegevens, software en autonome- en precisiewerktuigen om beleidsdoelen te halen.



SABE-regeling

Aandachtsgebieden duurzaam ondernemerschap

Aandachtsgebied	Uitleg
E1 Persoonlijke ontwikkeling van ondernemer en zijn bedrijf	Ontwikkeling vaardigheden van medewerkers van de landbouwonderneming. Deze vaardigheden moeten te maken hebben met persoonlijke ontwikkeling en duurzame ontwikkeling van het bedrijf.
E2 Horizontale samenwerking	Stimuleren samenwerking tussen landbouwondernemingen, producentenorganisaties of telersverenigingen. Om de positie van de landbouwonderneming te versterken.
E3 Bedrijfsovername	Starten, overnemen of beëindigen van een landbouwonderneming.
E4 Duurzaam verdienvermogen	Versterken van het toekomstperspectief en het inkomen van agrarisch ondernemers. Dit kan door vernieuwende product-markt-combinaties of keten- en gebiedsorganisaties. Of door het combineren van agrarische productie met het leveren van diensten aan de samenleving.



GLB 2023

Vestigingssteun voorwaarden

- Aanvrager op 31 december van het jaar jonger dan 40 jaar zijn.
- Ondertekende koopakte max. 12 maanden oud.
- Tenminste 50% van de financiering staat op naam of 50% van de aandelen is in eigendom.
- Bedrijfsplan verplicht voor de eerste 5 jaar.
- Subsidiebedrag min € 25.000,- en max. € 100.000,- per bedrijf.
- Nog niet alles duidelijk! Bv wanneer aanvragen?



GLB 2023

Samenwerking voor generatievernieuwing

- Steun projecten aantrekken van jonge landbouwers.
- Specifiek gericht op zij-instromers.
Jonge landbouwers binnen familie geen bedrijf kunnen overnemen.
- Samenwerkingsverbanden subsidie projecten kennisactiviteiten en investeringe.
- Subsidiebedrag hangt af van aanvraag.
- Nog niet alles duidelijk! Bv wanneer aanvragen?



GLB 2023

Investeringssteun

- Productieve investeringen (1)
 - Investeren moderner bedrijf
 - nieuwe machines, robotica of gewasmonitoring.
 - maatregelen energie te besparen en duurzame energie opwekken
 - Investeren duurzamer bedrijf
 - precisielandbouw
 - aanleg irrigatiesystemen
 - agroforestry
 - diervriendelijke stalsystemen
- Aanvragen kan vanaf 23 september 2023.



GLB 2023

Investeringssteun productieve investeringen voorwaarden

- Investering alleen of met meerdere landbouwers.
- Subsidievergoeding max. 40% of jonge landbouwer max. 55%.
- Stimulering biologische bedrijven of overstappen naar biologische landbouw
- Nog niet alles duidelijk!



GLB 2023

Investeringssteun

- Niet-productieve investeringen (2)
 - Landschap verduurzamen
 - aanleg landschapselementen
 - uitstoot van stikstof verminderen
 - zorgen voor schoon en gezond water
 - Subsidievergoeding maximaal 100%

Investeren voor niet-landbouw bedrijven (3)

- Landschap verduurzamen



Subsidie (algemeen)

- Informeer **eerst** bij Alfa voordat de investeringsverplichting aan wordt gegaan!
- Subsidies dienen vaak voorafgaand aan de opdrachtbevestiging te worden aangevraagd
- Kijk goed naar de voorwaarden van de mogelijke subsidie
- Informeer ook bij de provincie, provincies hebben vaak eigen subsidiebudgetten met eigen voorwaarden.



Afsluiting

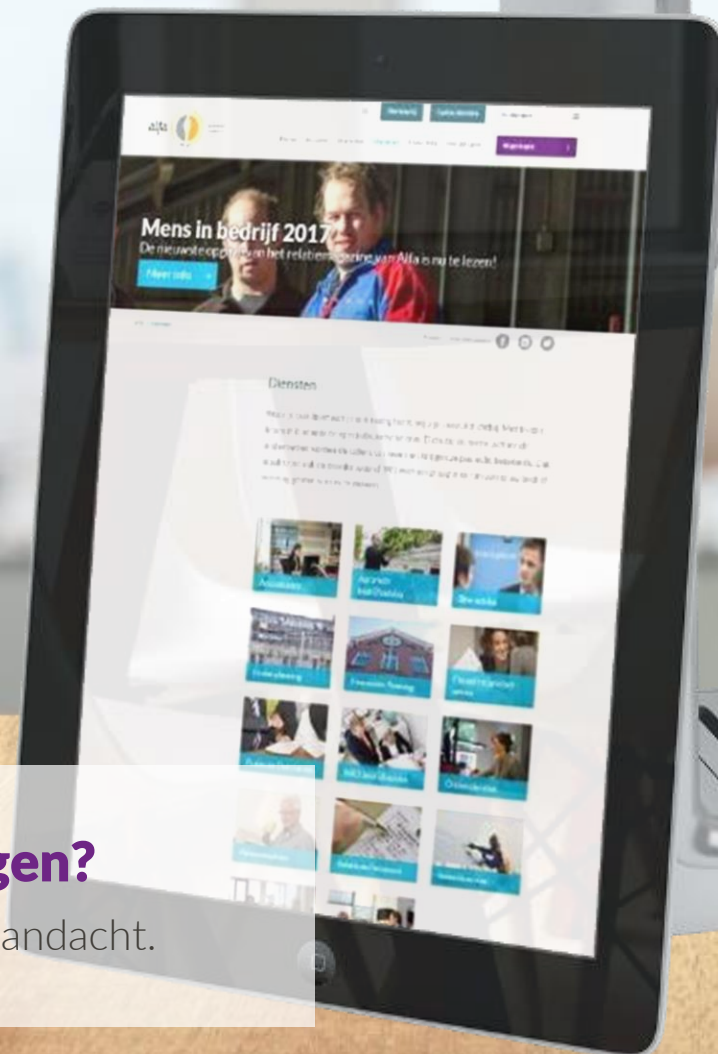

Zijn er nog vragen?

Bedankt voor jullie aandacht.

